常備四種藥

虎標永安堂總發行

虎標萬金油
提神八卦丹
消風清快水
立止頭痛粉

各藥房均有代售處

永除百樣病

上海南京路生生美術公司代印

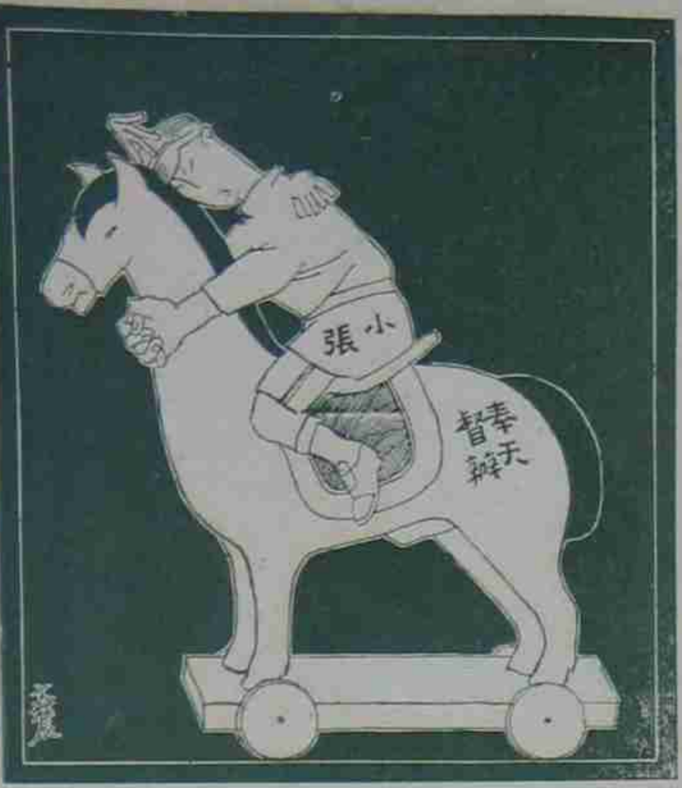

小張說：『這是我先父的遺產，我一定要把持牠，方算做兒子的對得起老子。』

文農作

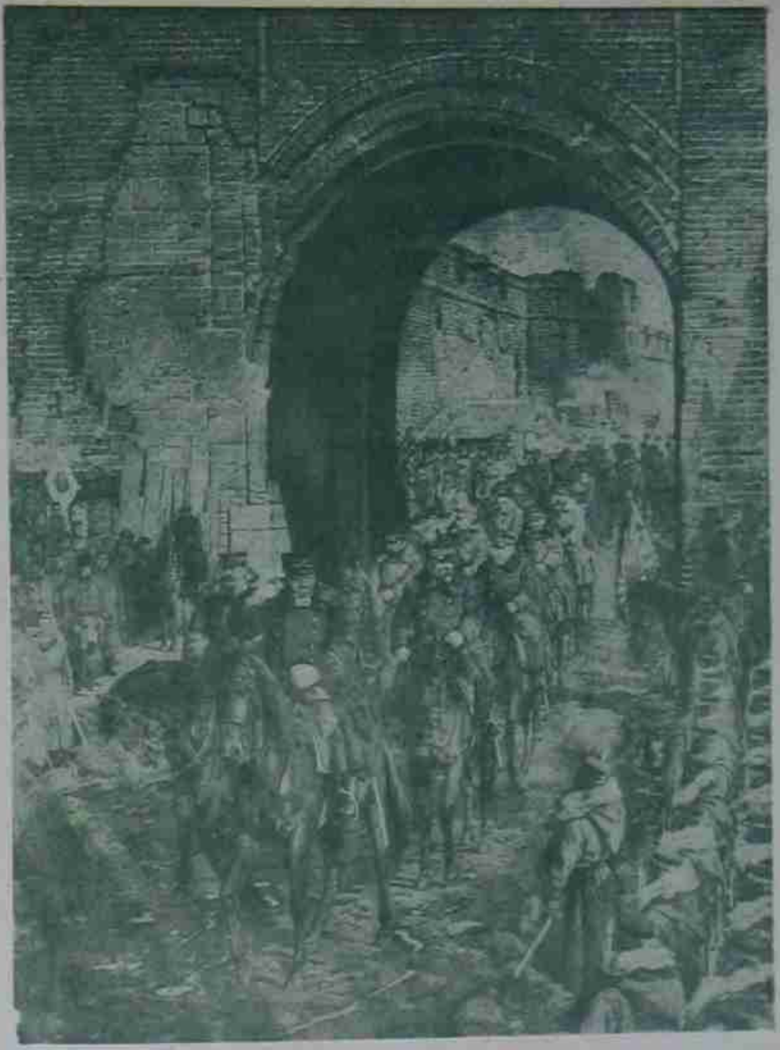

右圖爲日本明治神宮外苑壁畫之一，我國絕大之國恥紀念畫也。日本地小人繁，其侵占主義，不自今日始。觀乎此圖，當能促吾人之反省，力圖自強，以禦外侮，惟我國民猛省！

當日本明治三十八年三月十日奉天大會戰之役，我國大敗，日本大山滿洲軍總指令官兒玉總參謀長以下幕僚士卒於午後三時三十分奉天城到着時景象。今日之田中首相，亦在其中也。

民國有十八年歷史以來，不意一個帝制的餘孽溥儀，再三爲野心家所利用。當年國民軍進京豎正義之旗後，卽下令驅逐之。今者北伐成功，溥儀由天津走大連。右圖卽當年國民軍驅逐之情形（畢鎬明贈）上圖爲溥儀之妻攝影（振玉藏）

楊耐梅

主演兼導演

奇女子

余美顏

石世磬攝影

耐梅影片公司

現正趕攝

不日出版

原书缺页

原书缺页

原书缺页

原书缺页

人生四大難事

少飛

現代都市中，物質文明愈高，一切生活狀態中，逐愈顯出窮迫的眞相來。我們不要以爲快樂舒適的中間，都是眞正的；其實常常可以發現出相反的情形來。我們爲好苟且好敷衍的心理，總隱瞞了一切的眞相。然而試觀在一個社會裏，首先發現的狀態，有掠奪，偷竊，欺詐，虛僞，種種惡勢力。在一個人的心理上，就發現憤懣，頹廢，懊喪，竟而致於自殺等惡現像。這是我們無論怎樣，都是覺得隱瞞遮避不過去的。

上面這四幅畫，是一個日本的雜誌上發表過的，描摹一個人一生中欲經過這樣四種最大的難關，可謂刻劃得透切之至！我們想到都市的文明，總不過不地添了我們眞實的人生上一個惡種子，把我們眞正的幸福，掠奪盡了！給我們的，無非是些眼淚和汗汁！我們因爲欲在都市中求人生，把一生的眼淚和汗汁都湧乾了，我們還是裝作一副勉强的歡容，互相依傍着，大家都騙住了大家。一個完全的人生，都在這短少的時間裏葬送了！現在姑且把這四件難關略略說明如下：

入學難　在一個人抱滿智識慾的時代，有千古上下容量多少的天緯地經禮義廉恥之事，須我們盡有限的腦質有限的時間，全把他担負起來！我們那時爲誇大好勝的心理，尙自覺是個健者，玩一個跨木馬的把戲給你瞧瞧，然而總究力不勝任呀！

就職難　在一個人再跨進社會去做事業的時代，一切事業，如一個稀小的車輛，已經載滿了不少乘客，如其再容納下去，何奈這個有限的地位有限的重量，似乎沒有你安插的可能！但是不幸的人們呀！尙激怒的追逐着，然而結果又這樣的跌萎了！

結婚難　在一個人又跨進男大當婚女大當嫁的時代，不幸的人們呀！又爲造化所作弄了，大家彼此捉一個迷藏的把戲，把他們倆的命運，判一個決斷，他們就這樣的過去吧?!

生活難　在一個人最後跨進一家數口，衣食所繫的時代，把我們全身的精力，都須運用起來，我們裝着我們自己有無限大的力量，有極希奇的技術，玩一個獨走繩索的把戲給你瞧瞧，然而總究不能這一個盡頭起，好容易給你走到那一個盡頭去呀！

都市的生活中，一個人的人生，無論在什麽地方，總是逃不了這四件難關，爲什麽人人都是這樣的前仆後起？我們不得不欲讚美羡慕這些勇者呀！

世界最大的電燈廣告

美國的商人，不但富於廣告學識；而且極肯犧牲他的精神和財力。像最近吉士香烟在Atlantic地方建造一座極大的電燈廣告，就可以瞧得出他們魄力的偉大了。這座廣告建築得十分華麗，每歷七十五秒鐘，電光的色彩更變三次；圖案的支配，非常美觀。高五十五尺，長二百十五尺，裝置電燈二萬六千只，在二里之遙的地方望去，還是很明晰很觸目的。下圖爲廣告的全部及附近的街市，上圖爲電機的一部份。左圖爲四個六寸粗的通電管

美人的立場

少飛

此是現代人類中最大的一幕悲劇，
主角：是金錢和美人，
金錢是萬人崇拜的，
美人是萬人羨慕的，
金錢與美人，是萬人不惜重大的犧牲而慾望攫有的，
美人因萬人崇拜金錢，遂以金錢爲一己勝利者的嬉妓！
她是極盡癲狂驕傲地昇着嘛！
等待把那很短　年華，
一剎那地洩過！
再等待把那無限的命運一時期的消磨完了！
最後遺留給我們人類中可看到的痕跡！是……是一幕傷心慘目的悲劇！

最近兩個展覽會

一，意大利畫家薩龍近作展覽會

意大利畫家薩龍（Zadon）君作品具東方風味，頗受中國畫的薰陶，現由程演生君將其所藏二十餘幅，及薩龍臨摹畫數幅，請該協會作臨時國畫四十幅，唐宋佛像十幅，自昨日起至八日止每日下午一時至八時公開展覽於靜安寺路滄洲旅館大廳。薩龍肖像及其作品，因製版不及，准於下期本報發表。

二，陳秋草方雪鴣潘思同水畫粉畫展覽會先聲！

畫家陳秋草，方雪鴣，潘思同三君，鑒於國內繪畫界精神的消沉，擇擇近作八十餘幅，作水畫粉畫之專門展覽。其主旨在要求一般人對於繪畫的藝術有正確之認識，而以比較不受重視的水畫粉畫作最初步之供獻。開會地點已定西藏路寧波同鄉會四樓，日期當在下星期五起展覽三天云。

本報十期合釘本將出版

本報出版以來，已屆十一期，後來讀者，都以未窺全豹爲憾，若第二，第一……等期，早已賣絕，茲特設法再版，自第一期起至第十期全份，彙訂成冊，護以精美之封面，以備保存。惟訂數無多，仍恐讀者有向隅之慮，請先期來社預定，每冊實價大洋壹圓，兩禮拜內可社以出版，

定報價目

每期售大洋七分

本埠半年大洋一元五角全年大洋二元八角

外埠半年大洋一元六角全年大洋三元

國外半年大洋二元全年大洋三元八角

寄費在內郵票九五計算以一分半分爲限

凡預定本報全年者奉贈價值一元之四大攝影名作一套

廣告價目

封面彩色每月二百四十元　普通彩色每格每　四十元　單色每格每月二十五元　一格起碼　短期另議

徵稿

本報取材力求豐富，茲定徵稿條例如下：

照片　新聞的，仕女的，美術的，古蹟的，科學的，風俗的。

畫稿　諷刺的，新裝的，浮精的，圖案的，描寫生活的，發揮藝術的。

來稿一經錄用，酬金從優，請於稿末簽名蓋章，以作憑證。

結婚，當然是快樂的

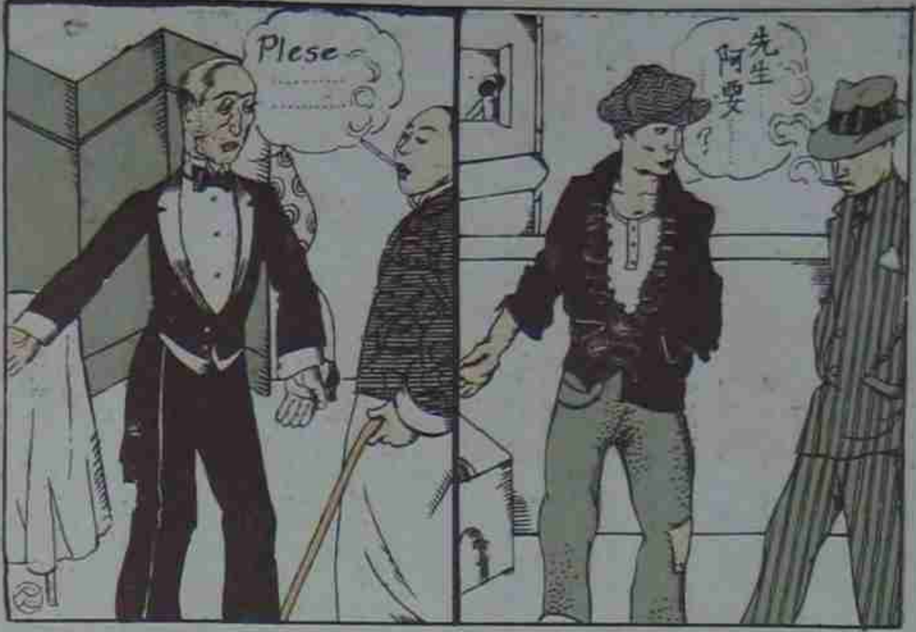

中國人開舞場用外國招待　　外國人開妓館用中國招待

慧進賜
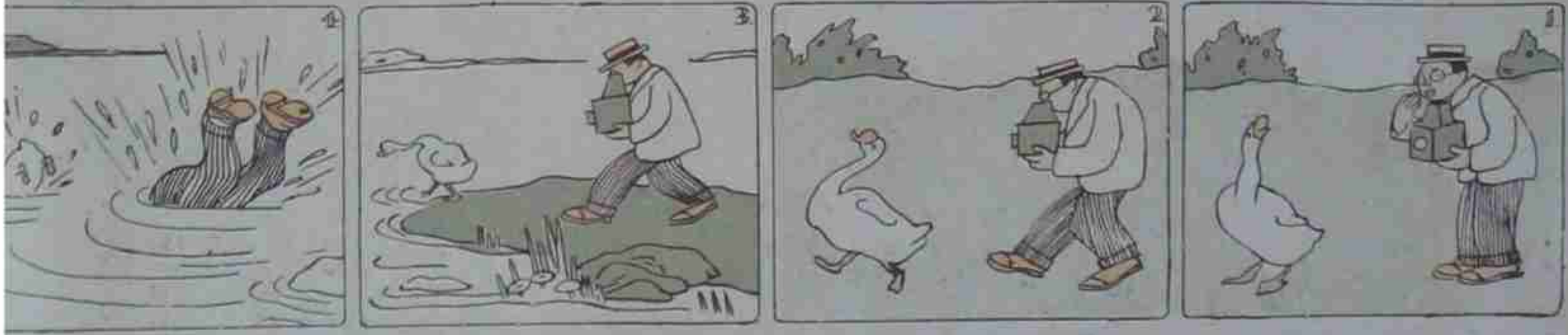
女子向着櫥窗裏表腿，男子快然掏鈔票。　張宇